KIZILMASKE

Sayı:171 HAFTALIK GENÇLİK MECMUASI 250 KURUŞ

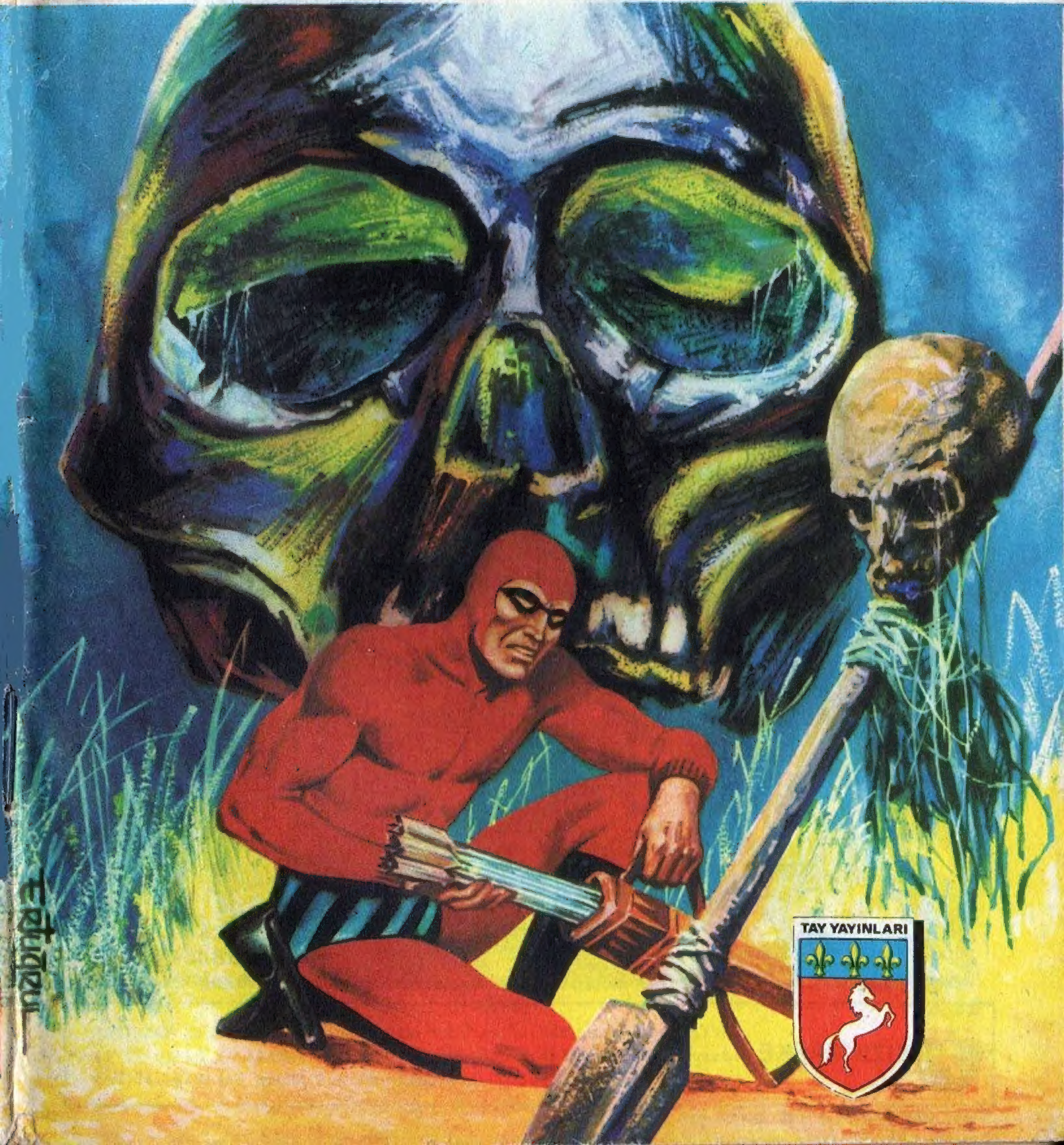

KIZILMASKE

Haftalık Mecmua. Sahibi ve Sorumlu Yönetmeni. M. SEZEN YALÇINER
İdare Yeri: Klodfarer Cad. No:16 ISTANBUL Tel:22 45 32-26 72 42
Genel Dağıtım:Hürriyet Gazete Dağıtımı A.Ş.NEŞIR TARİHİ:12.11.1976

KIZILMASKE
SİHİRLİ KAVAL
PATAGO KABİLESİNDEN DÖRT YERLİ DAĞDAKİ KAVAL SESİYLE BÜYÜLENİP MAĞARALARDA YAŞAMAYA BAŞLARLAR. ONLARA YARDIMA GİDEN FANTOM, DİANA'NIN DA GARİP BÜYÜCÜ TARAFINDAN KAÇIRILDIĞINI ÖĞRENİR. SİHİRLİ KAVAL SESİ ÇOK GEÇMEDEN ONU DA ETKİSİ ALTINA ALIR...
BAYILMAK ÜZEREYDİ... KENDİNİ KAYBEDERSE BİR DAHA GÖZÜNÜ AÇAMAYACAĞINI BİLİYORDU...

BİRDEN DİANA'NIN ÜZERİNDE YATTIĞI KURU OTLAR GÖZÜNE ÇARPTI...

HEMEN BİR TUTAM KURU OT ALIP ATEŞE ATTI...

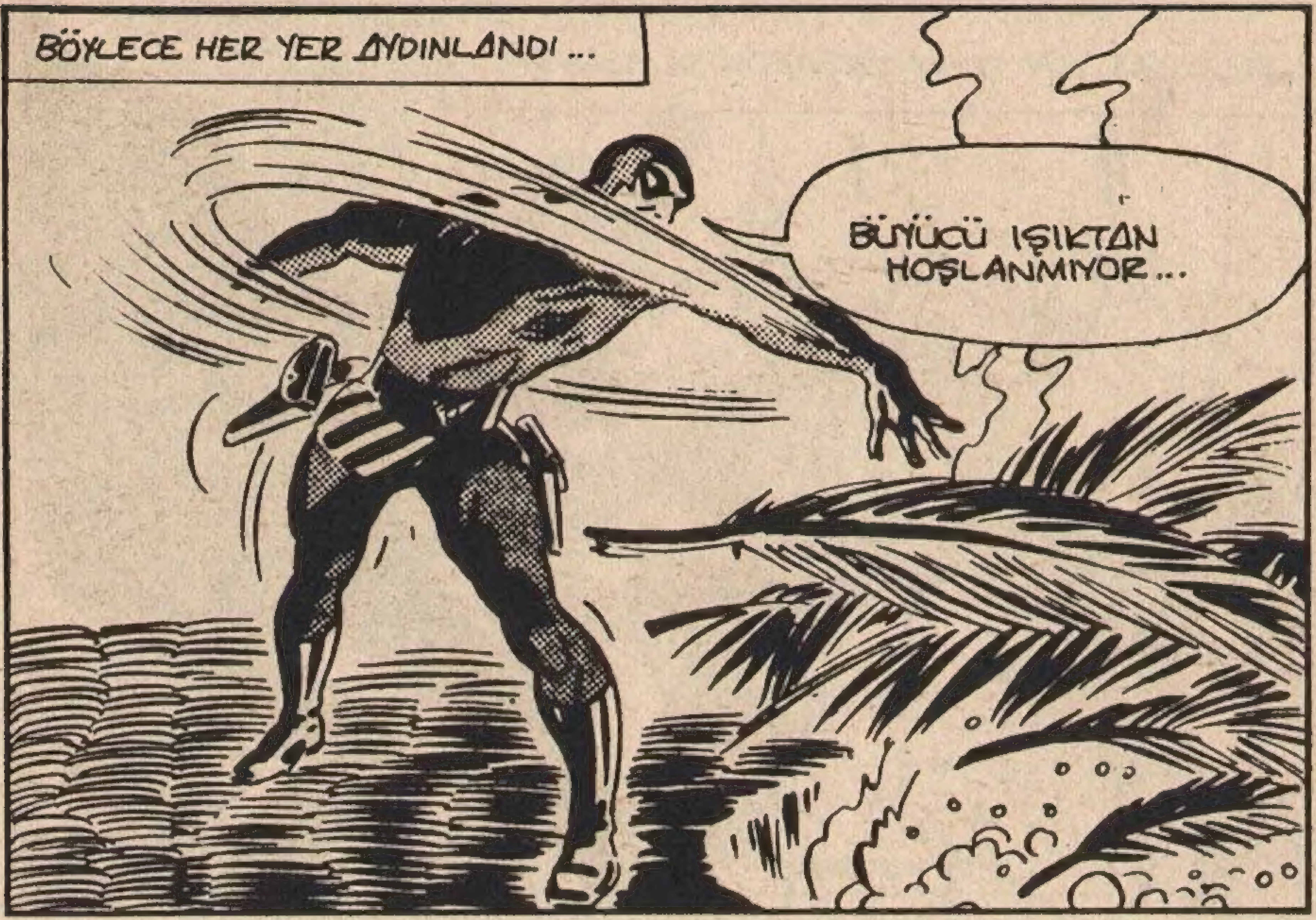
BÖYLECE HER YER AYDINLANDI ...
BÜYÜCÜ IŞIKTAN HOŞLANMIYOR...

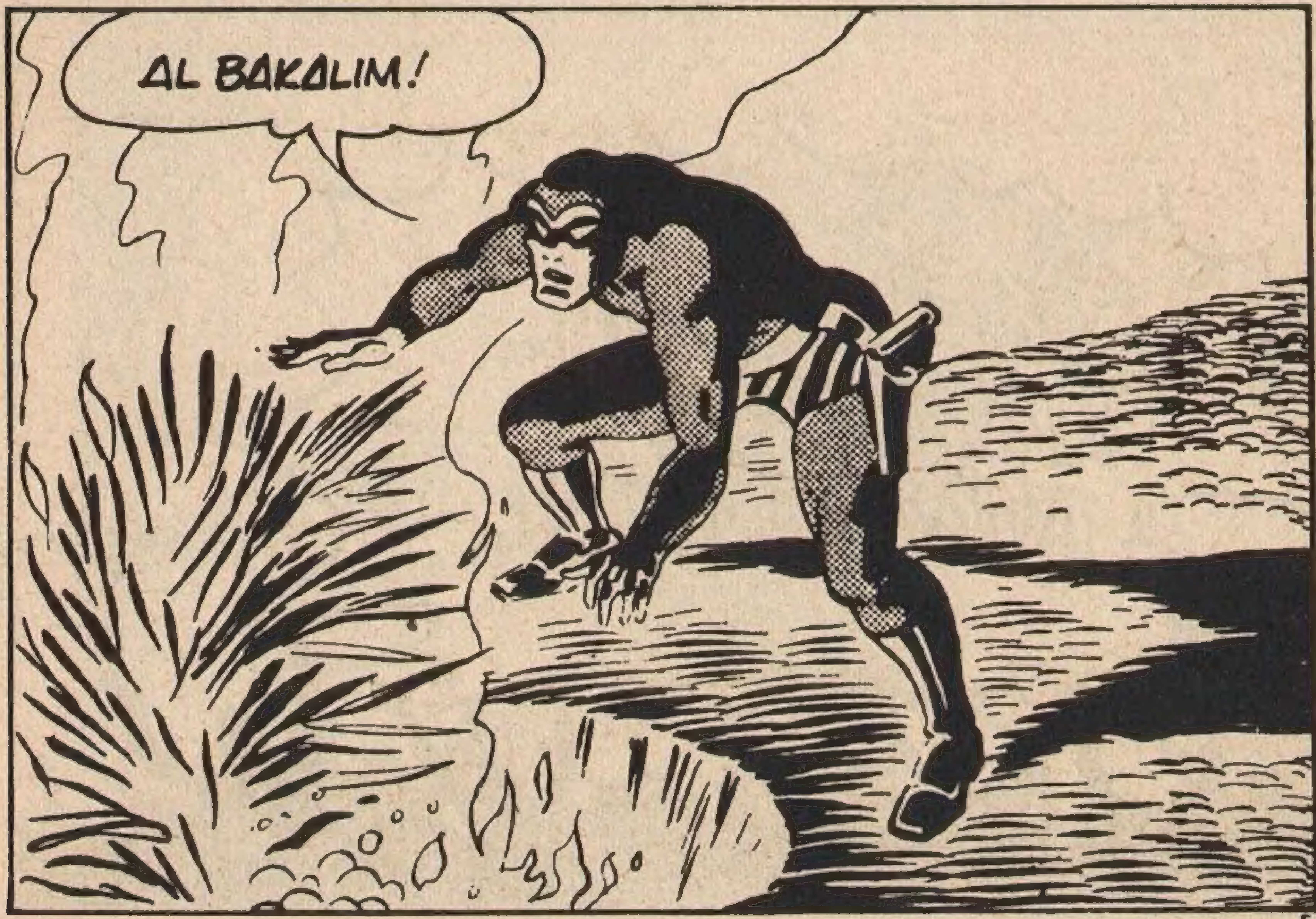
AL BAKALIM!

KIZILMASKE'NİN PLANI BAŞARIYA ULAŞMIŞTI...

SÖNDÜR IŞIĞI... YALVARIRIM... IŞIĞI SÖNDÜR!...

ŞEYTAN, DÜŞMANI KARŞISINDA GÖRÜNCE HEMEN ÜSTÜNE ATILDI...

ACAYİP YARATIK BÖYLE BİR HÜCUMU BEKLEMİYORDU...

ŞEYTANIN ÇARPMASI İLE ÖNE DOĞRU YIKILDI...

...VE DOĞRUCA ATEŞİN İÇİNE DÜŞTÜ...
İMDAT!... KURTARIN BENİ!..

ÖLÜYORUM!
ÖLÜYORUM!...
NE OLDU ?
BÜYÜ BOZULDU... ÇABUK YİYECEK VERİN ONLARA ...

UĞURSUZ DAĞIN KÖTÜ BÜYÜCÜSÜ ÖLDÜ ŞEYTAN.. YERLİLER KURTULDU ONDAN...

NE OLDU? NEREDEYİM?

DİANA!.. İYİSİN YA ?!
SEN MİSİN SEVGİLİM? BENİ O DÖRT YERLİ GETİRDİ BURAYA...

BIR KAVAL SESİ DUYDUM SONRA-SINI HATIRLA-MIYORUM!
MÜZİK SENİ DE İPNOTİZE ETTİ!

AMA KORKACAK BIR ŞEY KALMADI.. BÜYÜCÜ ÖLDÜ ARTIK. HEMEN GİDELİM BURADAN DİANA...
YAZIK...ÖLÜMÜ HAKEDECEK KADAR KÖTÜ MÜYDÜ ACABA?.

BİLMİYORUM DİANA... FAKAT İYİ BİR İNSAN OLMADIĞI MUHAKKAK!.. BIR PARAZİTTİ O!..
PARAZİT MI DEDİN?

TABİİ... KÖYLÜLERİ BÜYÜLEYİP KENDİNE YEMEK TAŞITIYORDU... ONLARI KÖLE OLARAK KULLANIYORDU..
O ZAVALLI YERLİ KIZI DA UNUTMA.. KIZCAĞIZ KORKUDAN KASKATI KESİLİP ÖLMÜŞTÜ..
GALİBA HAKLISIN!
HAYDİ DIANA... BU UĞURSUZ YERDEN ÇIKALIM ARTIK!
ŞU KAVALI ALAYIM BARİ...

ÇIKIŞI BULABİLECEK MİYİZ?
ARKAMDA İP BIRAKMIŞTIM. BU BİZİ DIŞARIYA GÖTÜRÜR!

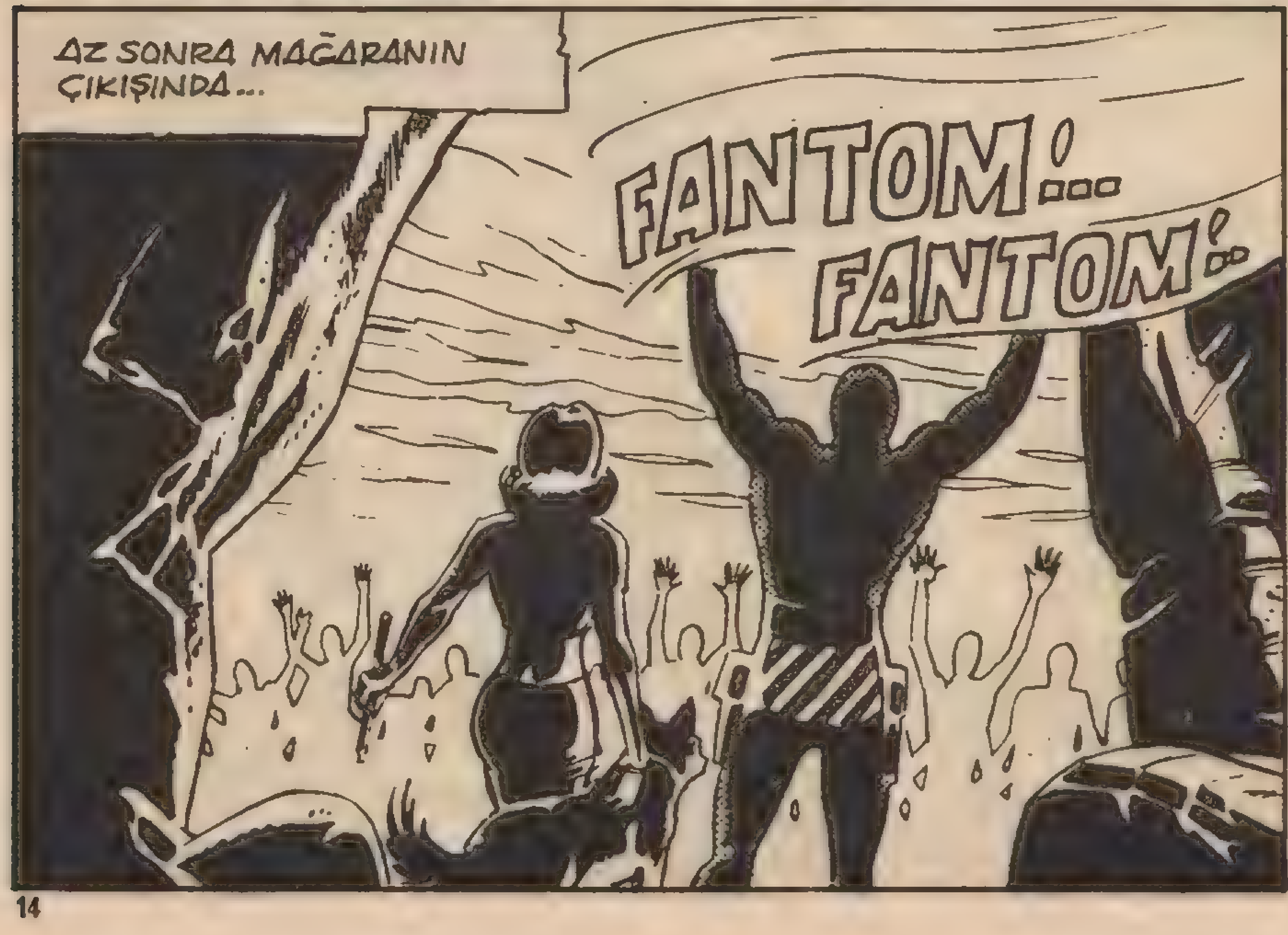
AZ SONRA MAĞARANIN ÇIKIŞINDA...
FANTOM!... FANTOM!..

O DÖRT KİŞİ NE OLDU REİS?
BÜYÜNÜN TESİRİNDEN KURTUL-DULAR!
ÇOK GEÇMEDEN FANTOM'LA DİANA YERLİ KÖYÜNÜ TERKEDEREK KURU-KAFA MAĞARASINA DOĞRU YOLA ÇIKTILAR..
ANLAMIYORUM, BU UYDURUK KA-VALDAN O BÜYÜLE-YİCİ MÜZİK NASIL ÇIKIYORDU?!.
UNUTMA Kİ ONU ÇALAN, SENİN BENİM GİBİ NORMAL BİR İNSAN DEĞİLDİ DİANA!..

Bu Maceranın Sonu

KIZILMASKE
BEKLENEN KURTARICI
Yeni Macera

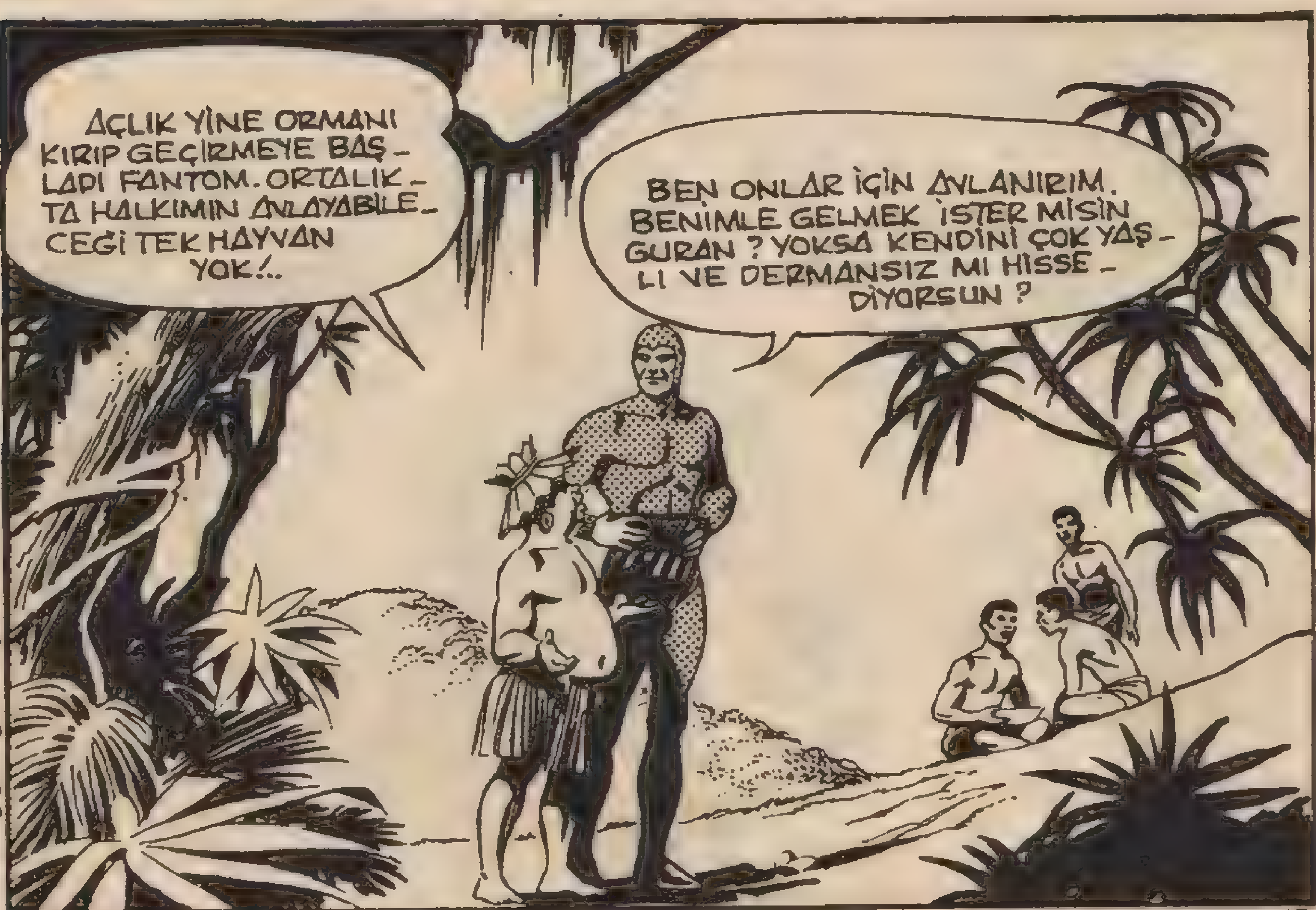
AÇLIK YİNE ORMANI KIRIP GEÇİRMEYE BAŞ-LADI FANTOM. ORTALIK-TA HALKIMIN AVLAYABİLE-CEĞİ TEK HAYVAN YOK!..
BEN ONLAR İÇİN AVLANIRIM. BENİMLE GELMEK İSTER MİSİN GURAN ? YOKSA KENDİNİ ÇOK YAŞ-LI VE DERMANSIZ MI HİSSE-DİYORSUN ?

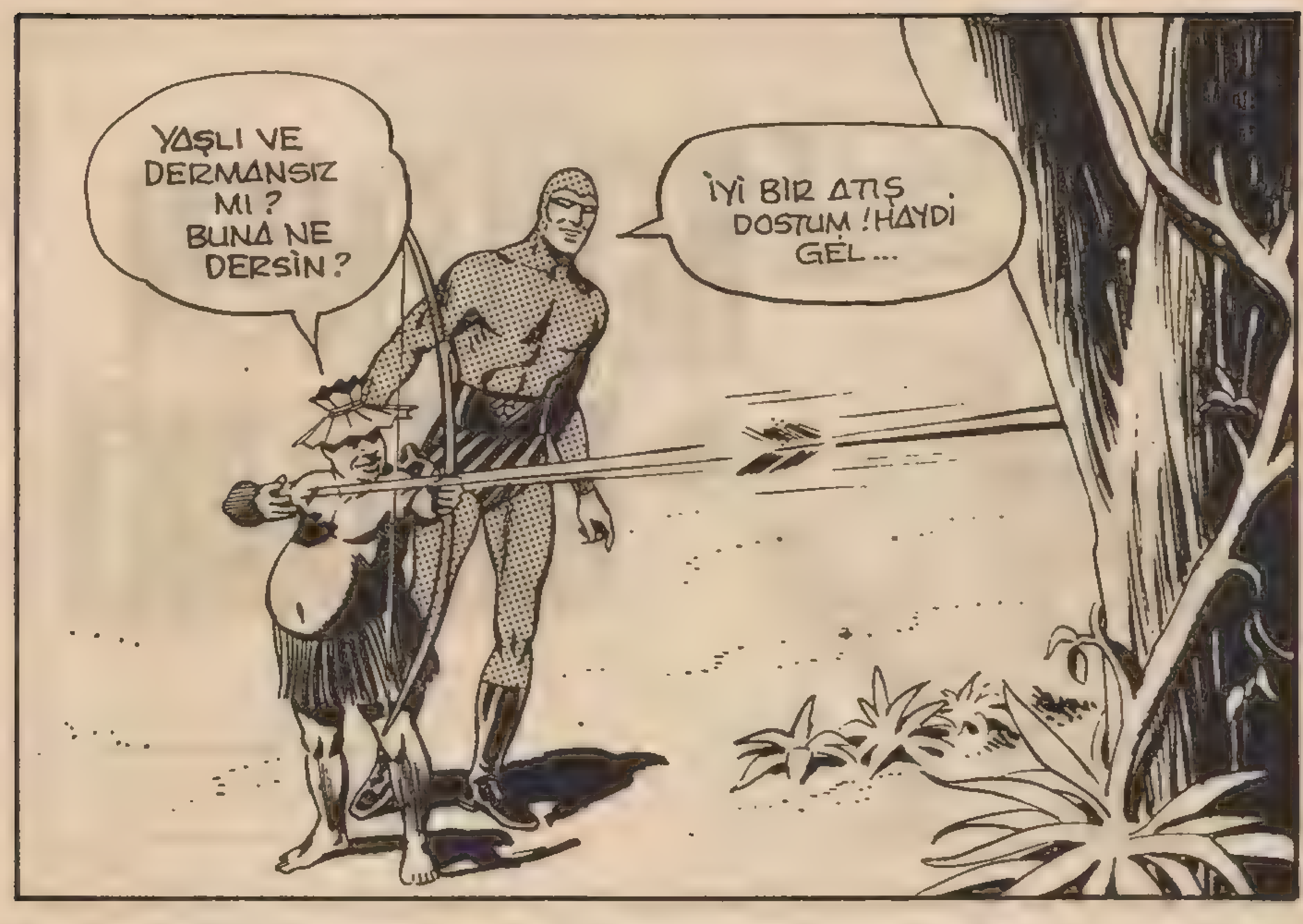
YAŞLI VE DERMANSIZ MI ? BUNA NE DERSİN ?
İYİ BIR ATIŞ DOSTUM ! HAYDI GEL...

GURAN'LA AVLAN – MAYA MI GİDİYORSUNUZ FANTOM AMCA ? TOM'LA BENİ DE YANINA ALSANA...
REKS ! "TOM İLE BEN DE GELEBİ – LİR MİYİZ ?" DEMELİYDİN ?
GELEBİLİRSİNİZ !.. TABİİ USLU DURURSAN REKS !..

SENİNLE SON KEZ BİRLİKTE AVLANMAMIZIN ÜZERİNDEN YILLAR GEÇTİ..
EVET, DOSTUM... HEY.!.

FANTOM ARKALARINDAN SESSİZCE YAKLAŞAN AZGIN YABANİ DOMUZU,TAM ZAMANINDA GÖRMÜŞTÜ...
AL BAKALIM..!
!!!

GELDİĞİNİ HİSSETMEMİŞTİM.. HAYATIMI KURTARDIN ! EN İYİSİ BEN OKUMU HEP KULLANMAYA HAZIR TUTAYIM...
VAY BE !..

TAM İSABET GURAN !.. GÖZLERİN ÇOK KESKİN !..

DAHA SONRA...
İŞTE BÖYLE BAYAN TAGAMA.. BENİM HAYATIMI KURTARDI..
HARİKA! ŞEY...BİLİYOR MUSUN KIZILMASKE, PİGMELERLE NASIL BİRARAYA GELDİĞİNİ HEP MERAK EDERİM...
OLDUKÇA GARİP BİR HİKAYEDİR BU BAYAN TAGAMA..!

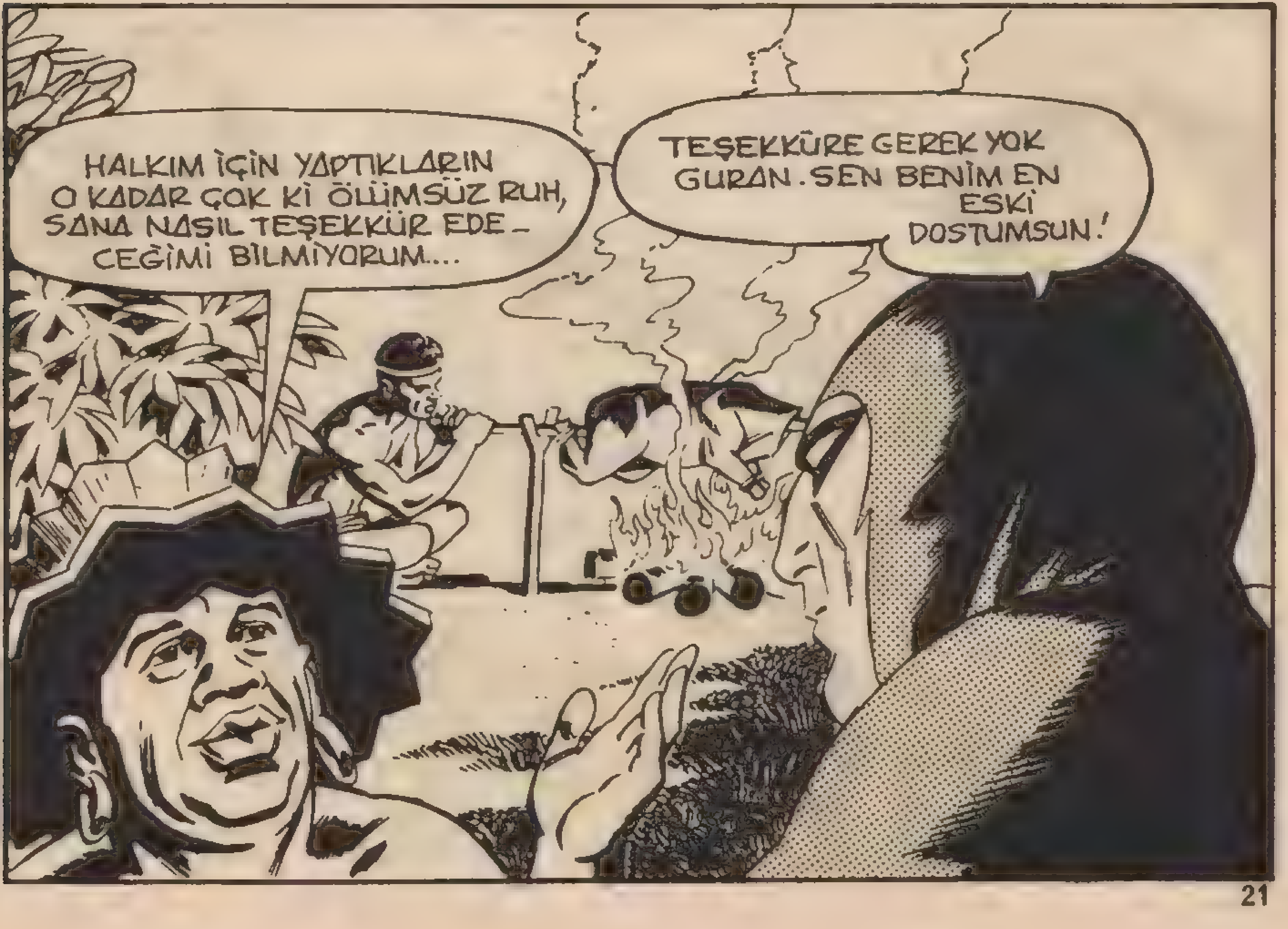
HALKIM İÇİN YAPTIKLARIN O KADAR ÇOK Kİ ÖLÜMSÜZ RUH, SANA NASIL TEŞEKKÜR EDE-CEĞİMİ BİLMİYORUM...
TEŞEKKÜRE GEREK YOK GURAN. SEN BENİM EN ESKİ DOSTUMSUN!

BAYAN TAGAMA SİZLERLE NASIL TANIŞTIĞIMIZI SOR-MUŞTU. SEN ANLAT GURAN...
ÇOK BASİT... O DOĞDUĞUNDA BİZ BURADAY-DIK...
PİGMELERİN LİDERİ GURAN ANLATMAYA DEVAM EDİYORDU...

BABASI, BİRKAÇIMIZI YOLLAYIP, DOĞUMA YARDIM ETSİN DİYE DR. AXEL'İ GETİRTTİ...
BENİ NEREYE GÖTÜRÜ-YORSUNUZ?
GEL!..

ÇOCUKLUĞUMDAN BERİ EN İYİ ARKADAŞIM GURAN OLDU! BANA BÜTÜN AV TUZAKLARINI O ÖĞRETMİŞTİR...

ON İKİ YAŞINA GELDİĞİMDE TAHSİLİM İÇİN AMERİKA'YA GİTTİM. GURAN DA BENİM-LE BİRLİKTE GELDİ...
SENİN KIYAFETLE-RİNDEN Bİ-RİNİ GİYMİŞ-TİM...

" ON YIL SONRA,BABAM ÖLÜRKEN ONUN YERİNİ ALMAK ÜZERE GERİ DÖNDÜM... "
BABA..!
TAM... ZAMANINDA... GELDİN...

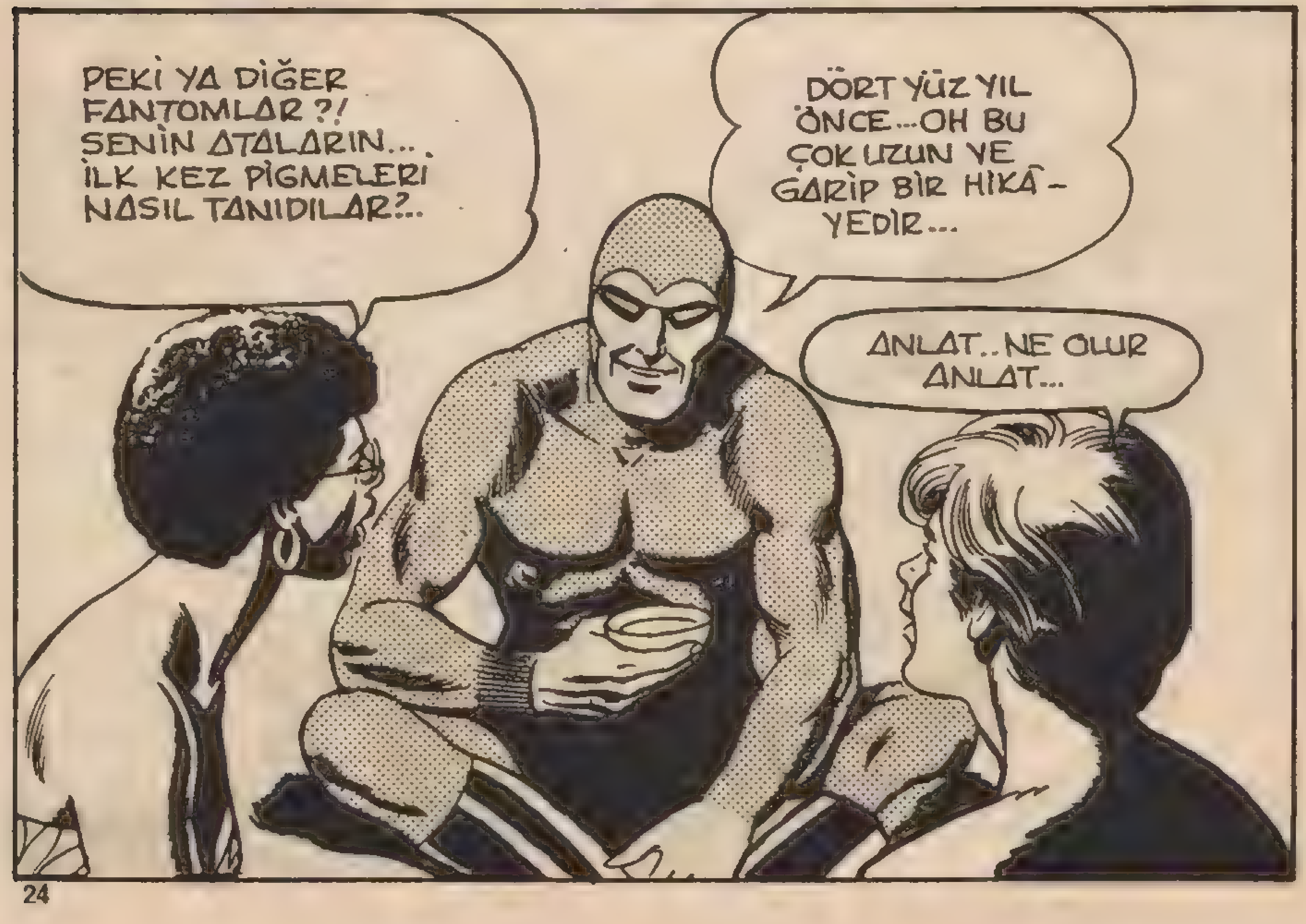

PEKİ YA DİĞER FANTOMLAR?! SENİN ATALARIN... İLK KEZ PİGMELERİ NASIL TANIDILAR?..
DÖRT YÜZ YIL ÖNCE...OH BU ÇOK UZUN VE GARİP BİR HİKÂYEDİR...
ANLAT.. NE OLUR ANLAT...

DEMEK FANTOMLARIN, PİGMELERLE NASIL BİRARAYA GELİP, DOST OLDUK-LARINI SEN DE MERAK EDİYORSUN! O HALDE KURUKAFA MAĞA-RASINA GİDELİM...
HAYDİ, HEMEN...

DUR BAKALIM... YEMEĞİMİZİ Bİ-TİRDİKTEN SONRA Gİ-DERİZ, REKS...
BEN BİTİRDİM. LÜTFEN... ÇABUK OLUN!.

DEDEMİN ONLARLA İLK KARŞILAŞMASINI BÜTÜN AYRINTILARIYLA HATIRLA - YAMIYORUM...
SANIRIM HER ŞEY SAHİLDE BAŞ - LAMIŞ...
ORMANDA: "FANTOM ÖLÜMSÜZDÜR" DERLER...

EVET... 1550 YILLARINDA BAŞLAMIŞTI HER ŞEY.. BİLDİĞİNİZ GİBİ, KORSANLAR DEDEMİN GEMİSİ - Nİ BATIRMIŞLARDI. KURTULAN TEK CANLI OYDU...

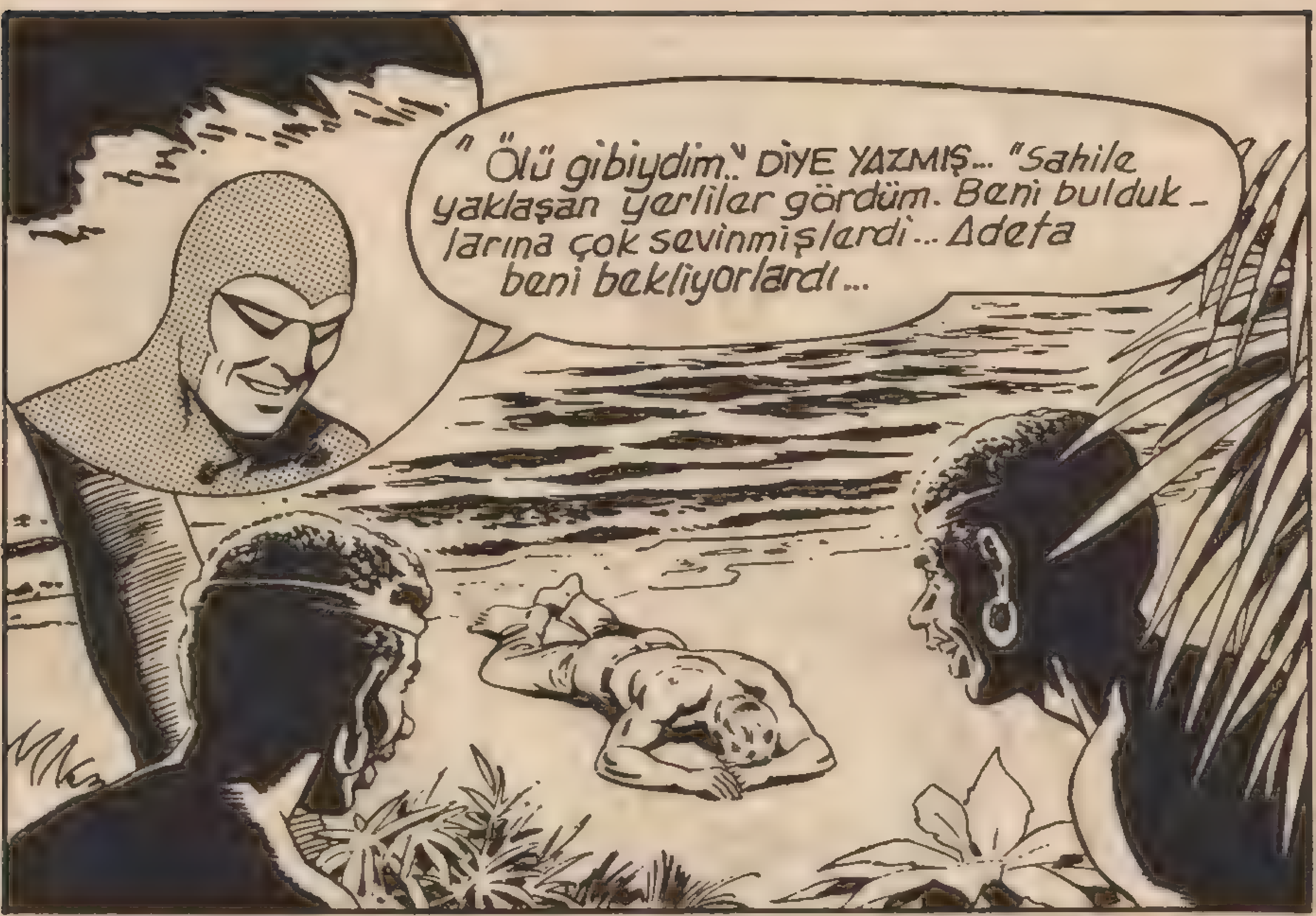
" Ölü gibiydim." DİYE YAZMIŞ... "Sahile yaklaşan yerlileri gördüm. Beni bulduk - larına çok sevinmişlerdi... Adeta beni bekliyorlardı...

" Beni iyileştirmeye uğraşırlarken... Bir çok şey anlattılar... Efendilerinin zulmünden kaçmış küçük bir gruptular... "

" DEV WASAKA KABİLESİ, YILLARDIR PİGMELERİ ESİR OLARAK ÇALIŞTIRMIŞTI... "

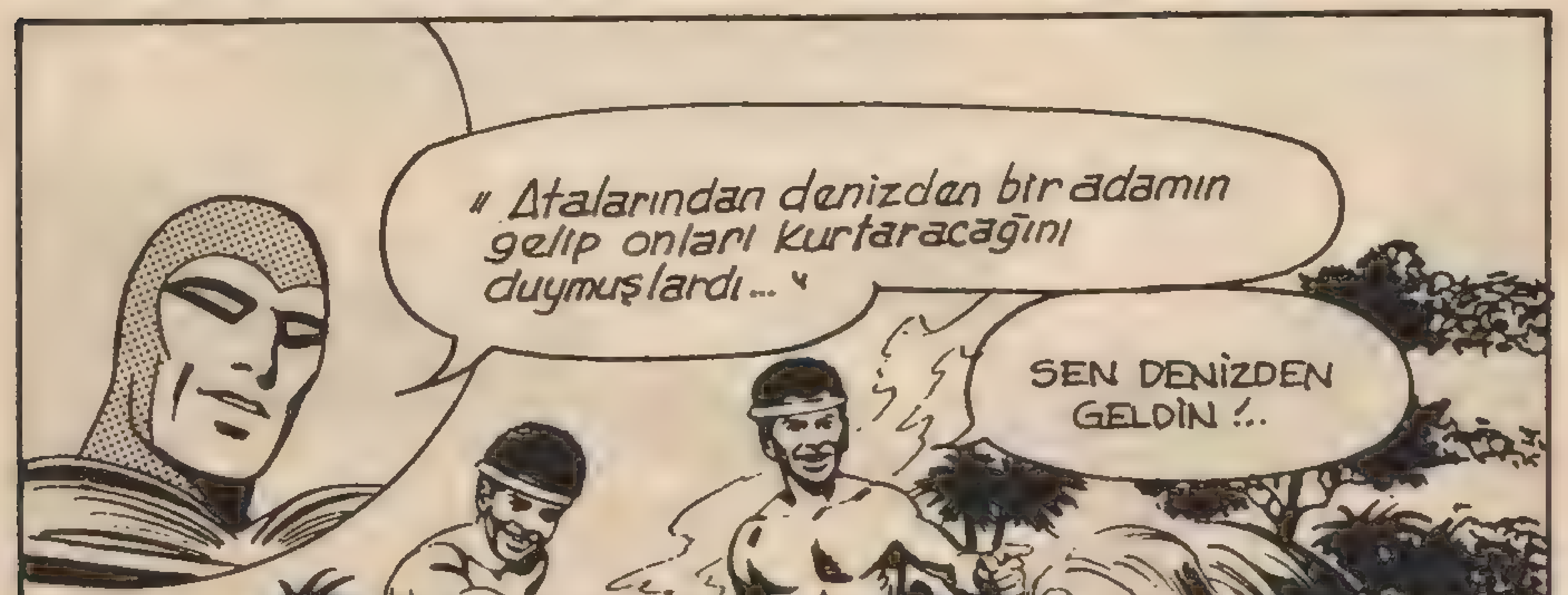
" Atalarından denizden bir adamın gelip onları kurtaracağını duymuşlardı... "
SEN DENİZDEN GELDİN !..
O ADAM SENSİN !..
!

" Şimdi neden bana o kadar itinayla baktıklarını anlıyordum. "

EVET, EVET... MUTLAKA O SENSİN..!.
BİZİ DEVLERDEN KURTARACAK-SIN...

HERKES ANLATILANLARI BÜYÜK BİR İLGİYLE DİNLİYORDU...
O ZAMANLAR HALKIM WASAKA DEVLERİNİN ESİ - RİYMİŞ DEMEK, BUNU BİLMİYORDUM ?!.
ÖYLEYMİŞ GURAN!..

" YILLAR BOYUNCA, WASAKA DEVLERİ ONLARA EN AĞIR İŞLERİ GÖRDÜRMÜŞLER..."

" TARLALARDA ÖLESİYE ÇALIŞIP, DEVLERİ MEMNUN ETMEYE ÇABALIYORLARDI..."

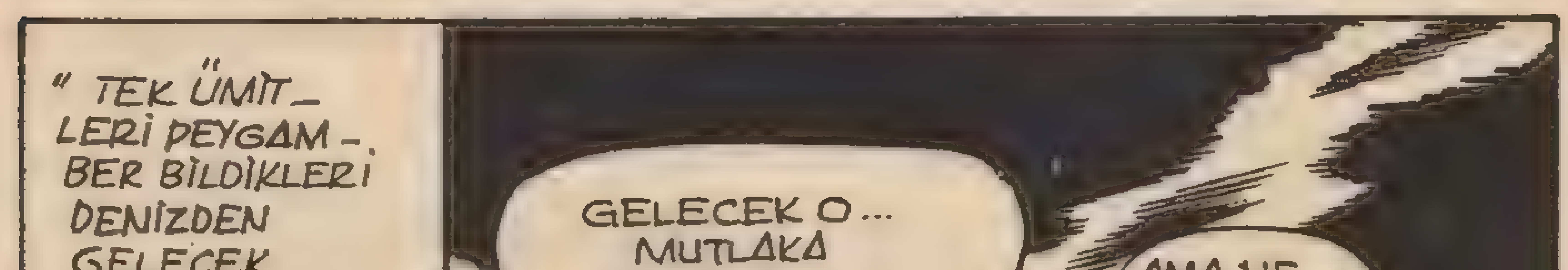
" TEK ÜMİT-LERİ PEYGAM-BER BİLDİKLERİ DENİZDEN GELECEK ADAMDI. "
GELECEK O... MUTLAKA GELECEK...
AMA NE ZAMAN ? NE ZAMAN?

" BENİ BULUNCA KURTARICILARININ GELDİĞİNİ DÜŞÜNMÜŞ VE BAYRAM ETMİŞLERDİ..."
DENİZDEN GELEN ADAM...
BEKLENEN KURTARICI...

" İŞTE KABİLELERLE SAVAŞMAM BÖYLE BAŞLADI..."
HALKINIZI ESARETTEN KURTARACAĞIM.

" BENİ TANRI OLARAK GÖRDÜKLERİNE GÖRE ONLARA YARDIMCI OLMALIYDIM... "
?
ARTIK KÖLELİK BİTTİ... WASAKALARDAN İNTİKAM ALACAĞIZ...

DEVLERLE NASIL SAVAŞ-TI FANTOM AMCA? SİLÂHI VAR MIYDI?..
ZEKÂSINDAN BAŞKA KULLANACAK HİÇ BİR ŞEYİ YOKTU REKS...
?
?

"ONLARI İLK KEZ GÖRDÜĞÜMDE ÇOK KORKTUM.. GERÇEK BİRER DEVDİLER..."
!
".. FAKAT CESARETİMİ TOPLAYIP, DÜŞÜNMEM GEREKTİ..."

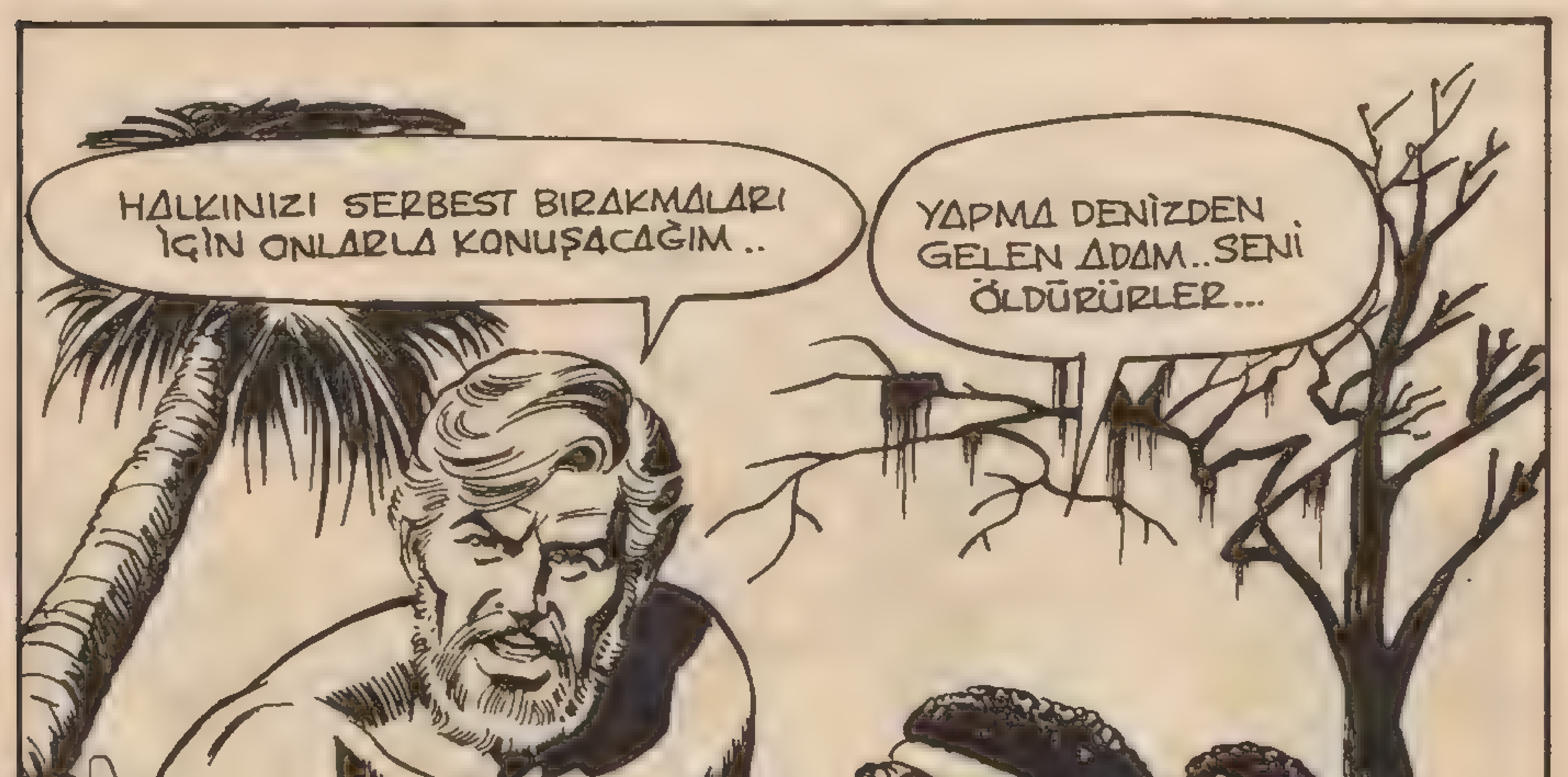
HALKINIZI SERBEST BIRAKMALARI İÇİN ONLARLA KONUŞACAĞIM..
YAPMA DENİZDEN GELEN ADAM..SENİ ÖLDÜRÜRLER...

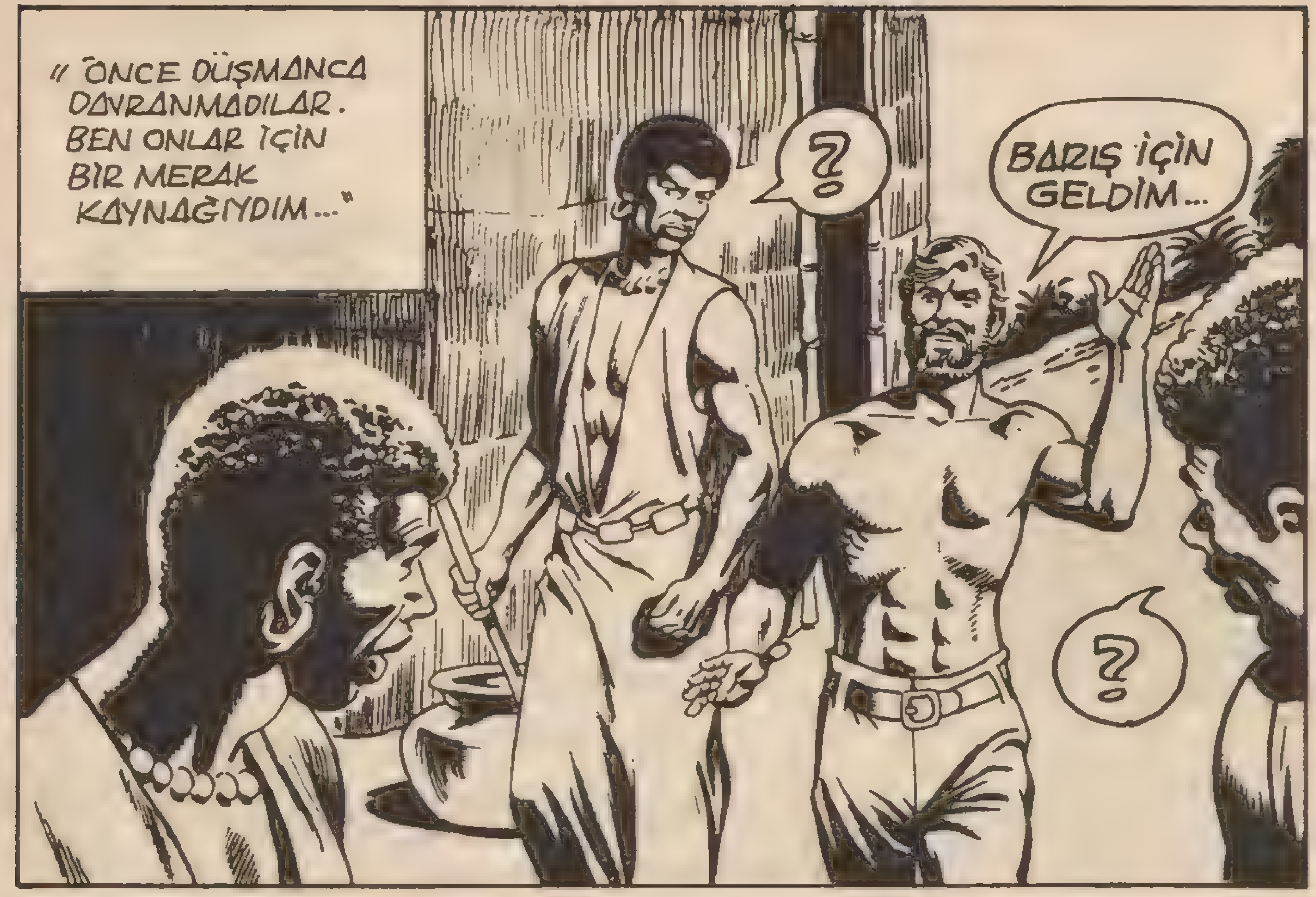
" ÖNCE DÜŞMANCA DAVRANMADILAR. BEN ONLAR İÇİN BİR MERAK KAYNAĞIYDIM..."
?
BARIŞ İÇİN GELDİM...
?

" DEVLERİN, ESİR PİGMELERE NE DENLİ VAHŞİCE DAVRANDIK - LARINI GÖRÜNCE DEHŞETLE TİTREMEKTEN KENDİMİ ALAMADIM!"
!!!

" ZAVALLI PİGMELER İÇİN RİCAYA BAŞLADIĞIMDA ÇILGINA DÖNDÜLER. "
... BU İNSANLARI SERBEST BIRAKIN..

" ÖFKEYLE, BENİ KÖTÜ RUHU TEMSİL EDEN PUTLARINA SÜRÜKLEDİLER. BU ONLARIN KURBAN TAŞIYDI... "
!

" BENİ NELERİN BEKLEDİĞİNİ ANLAMIŞTIM..."

" O KADAR SIKI BAĞLAMIŞLARDI Kİ, PARMAKLARIMI DAHİ OYNATAMIYOR - DUM."

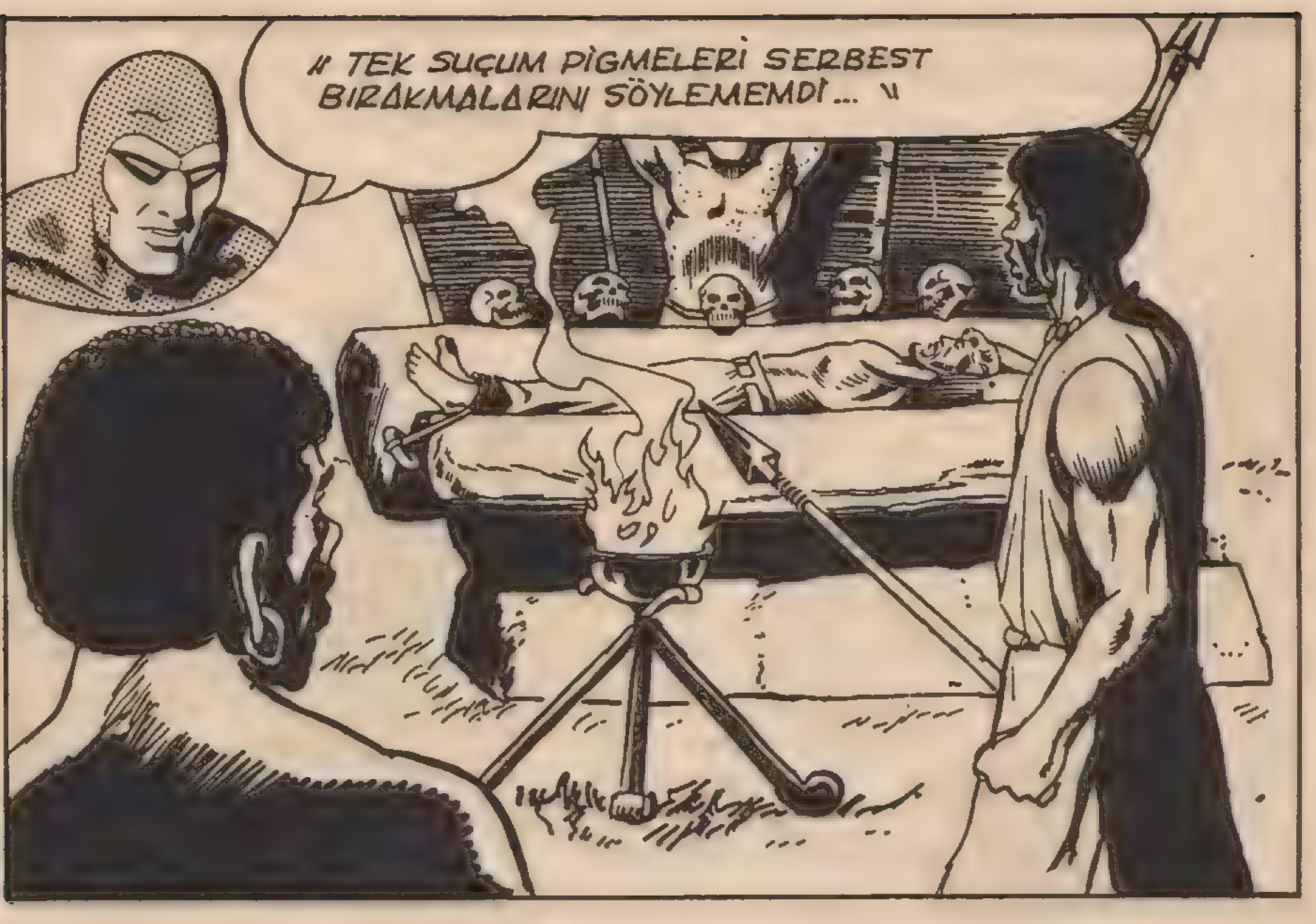
" TEK SUÇUM PİGMELERİ SERBEST BIRAKMALARINI SÖYLEMEMDİ ... "

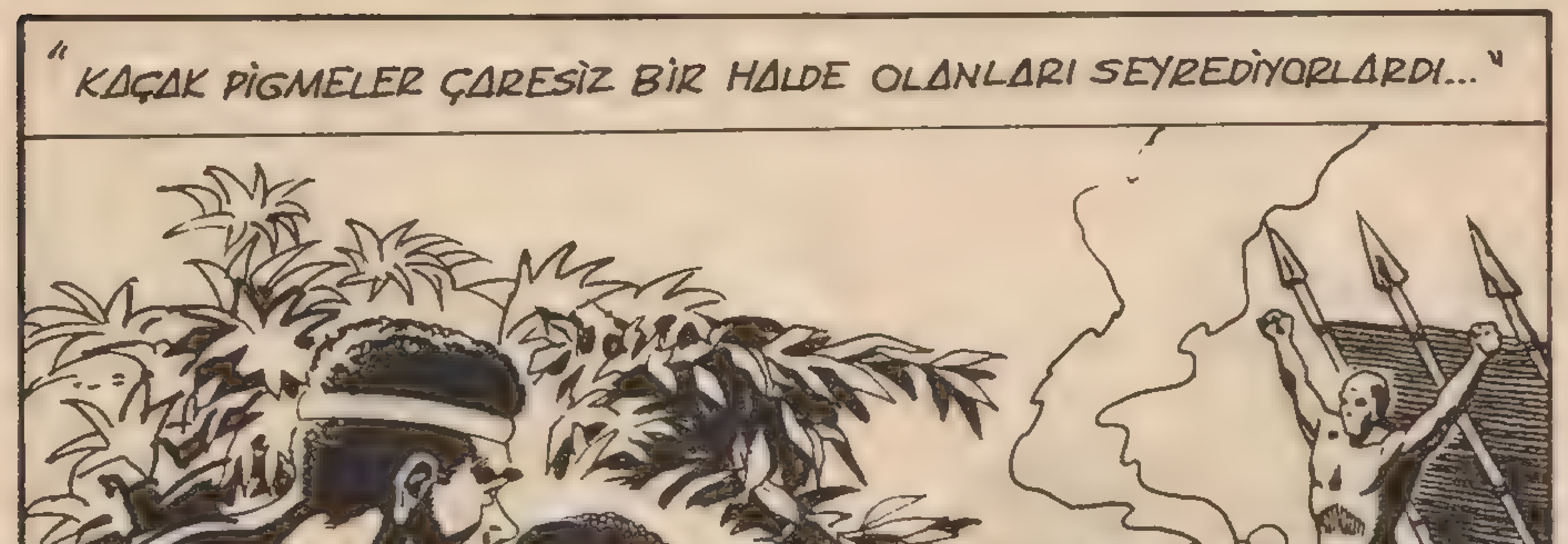
" KAÇAK PİGMELER ÇARESİZ BİR HALDE OLANLARI SEYREDİYORLARDI... "

SENİ, "O" NUN ADALETİNE TESLİM EDİYORUZ. SENİ KORUMAK DA YOK ETMEK DE ONUN ELİNDE..
" BU SÖZLER BENİ ŞAŞIRTMIŞTI.. BAŞIMA GELECEKLERİ BİR TÜRLÜ KESTİREMİYORDUM... "

BU KAYA PARÇASI BENİ NASIL KORUR YA DA YOK EDER..?

!
" AMA ÇOK GEÇMEDEN HER ŞEY ANLAŞILDI.. DAHA ÖNCEDEN "O" TAŞTA KARNINI DOYURAN KARTALLAR HIZLA SALDIRIYORLARDI... "
"... DEV YARATIKLARIN HİÇ ACIMASI YOKTU. ÇILGINCA SESLER ÇIKARARAK AVLARININ ÜSTÜNE ATILDILAR... ARTIK SONUMUN GELDİĞİNE İNANMIŞTIM.. "
SS SSS
SSS
HAYIR!,
DEFOL!..

"... HİÇ BİR KURTULUŞ ÜMİDİ YOKTU.."
DEFOL PİS HAYVAN!

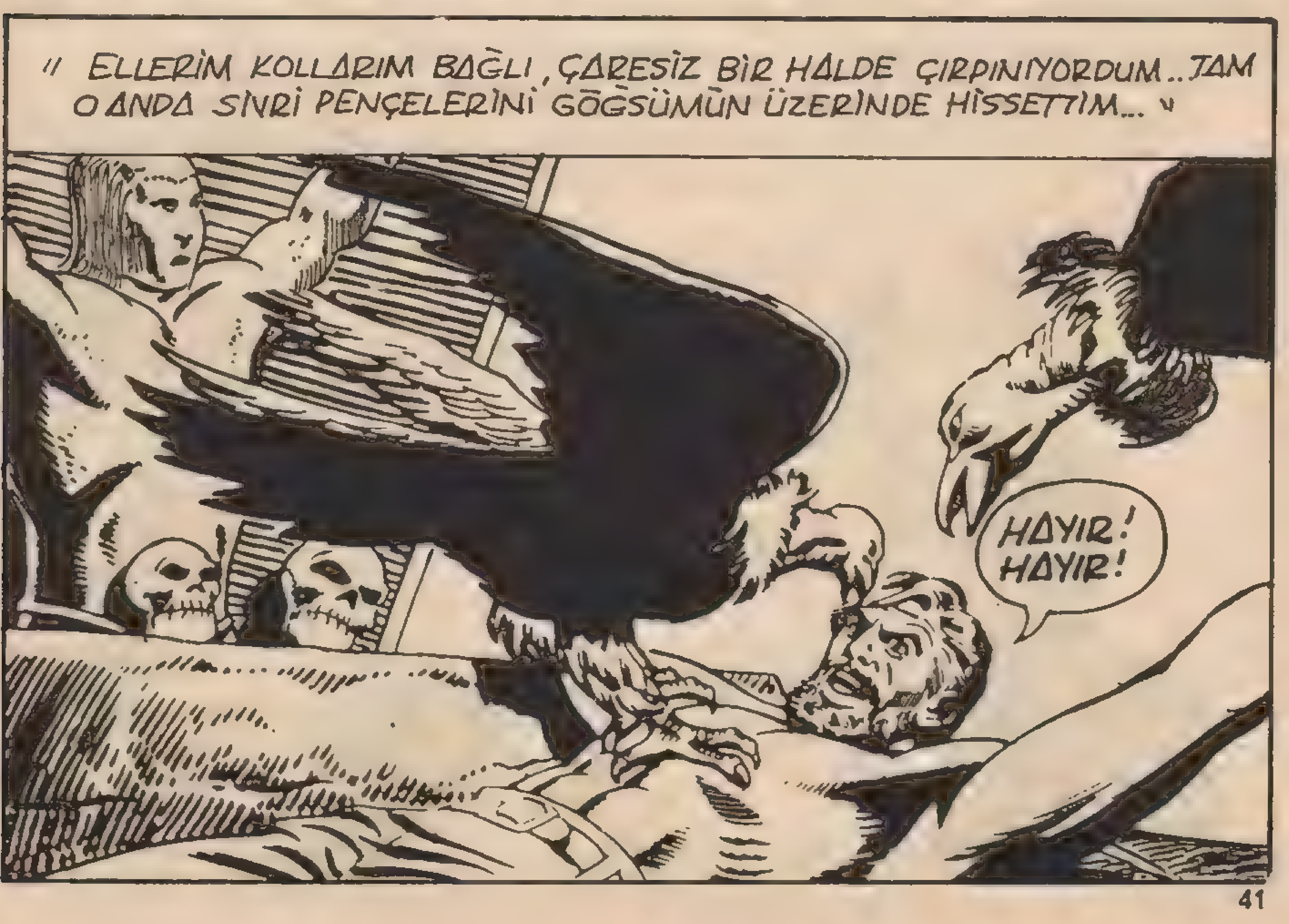
" ELLERİM KOLLARIM BAĞLI, ÇARESİZ BİR HALDE ÇIRPINIYORDUM.. TAM O ANDA SİVRİ PENÇELERİNİ GÖĞSÜMÜN ÜZERİNDE HİSSETTİM... "
HAYIR! HAYIR!

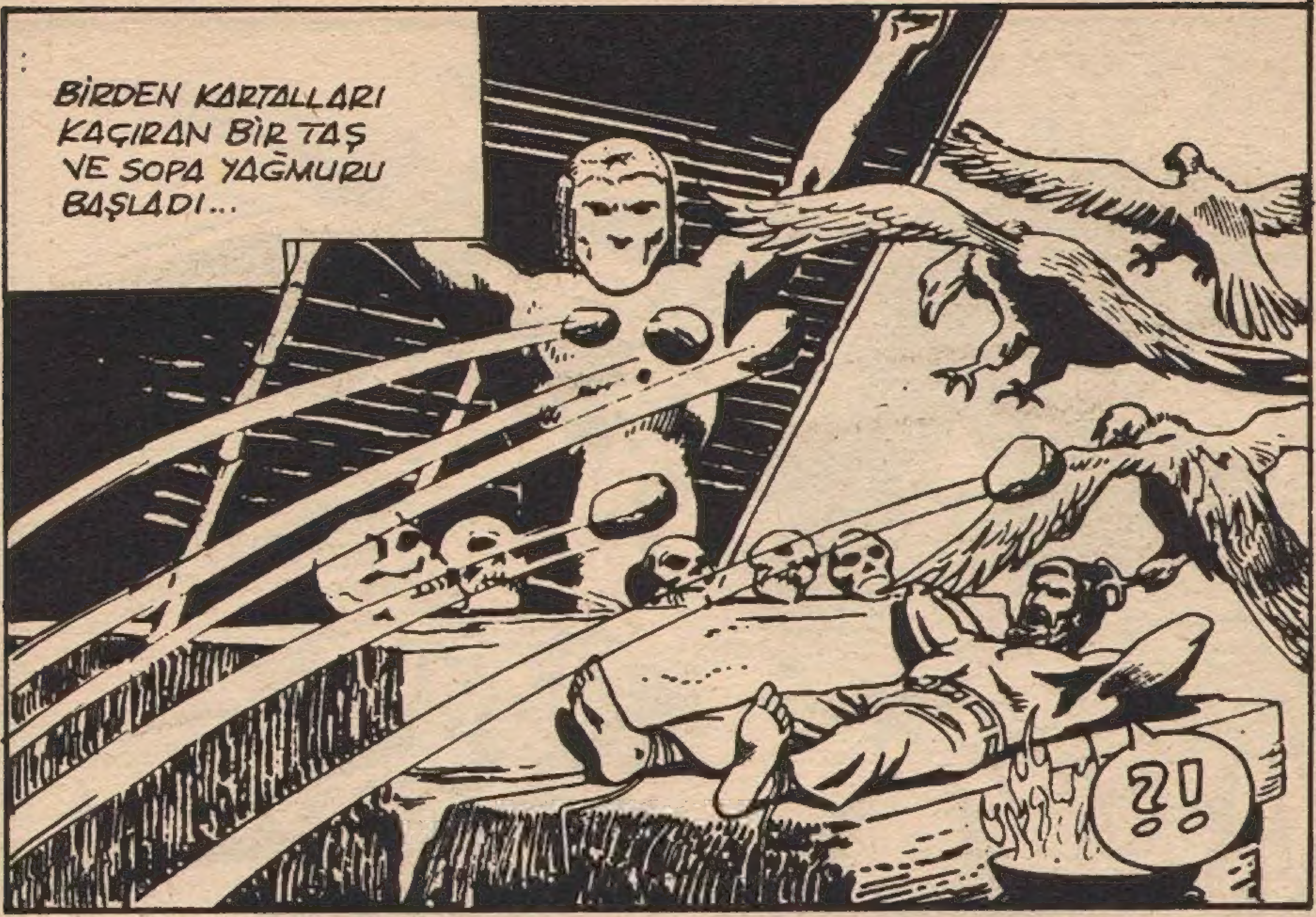

Devamı Gelecek Sayıda

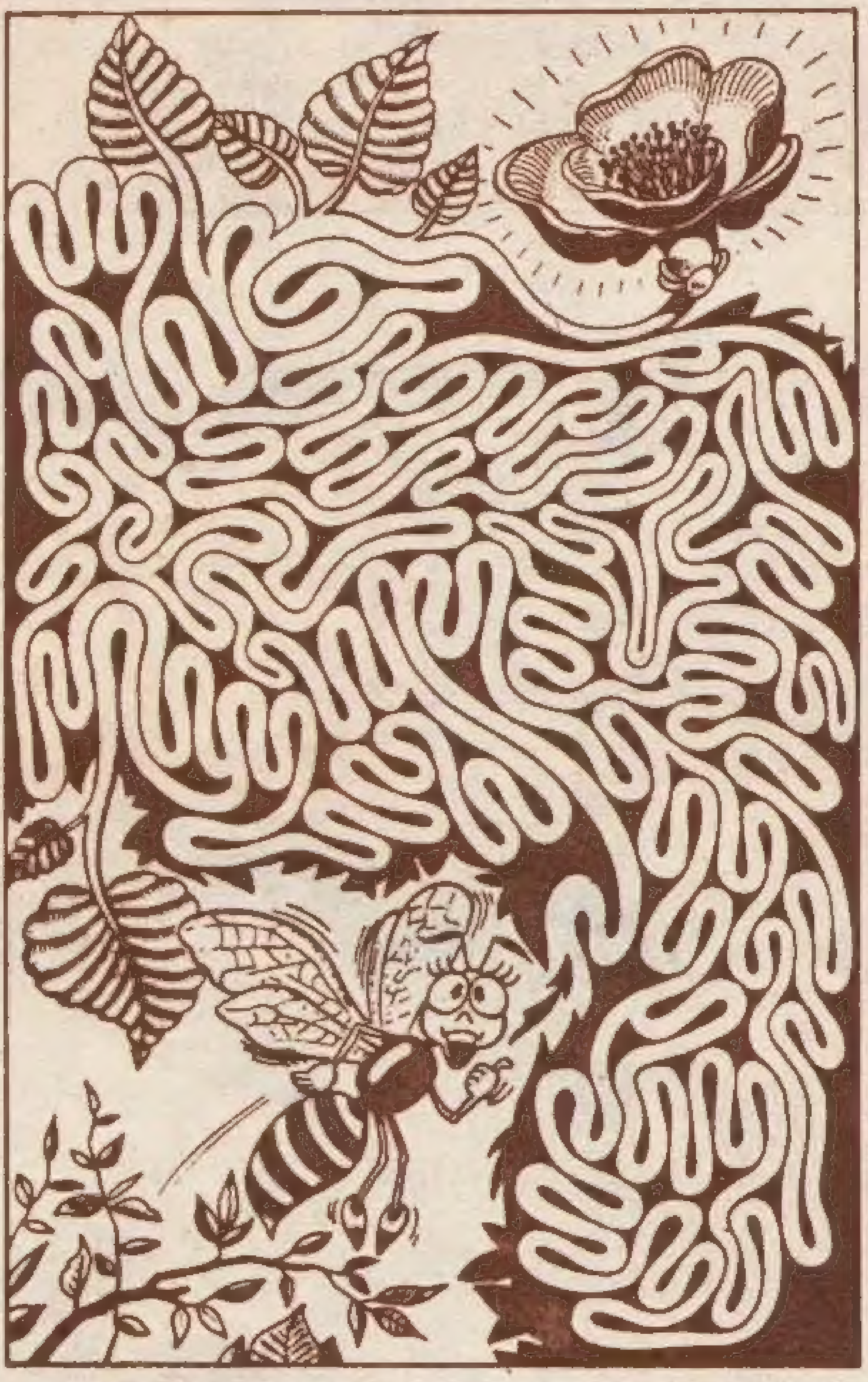

Minik arı,bal alacağı çiçeği gözüne kestirmiş,ama yolu bulamıyor. Ona yardımcı olur musunuz?

SOLDAN SAĞA: 1-Uzun boyunlu bir hayvan.2-Şair.3-Nota;Kral bastonu.4-Birden;Kırmızı.5-Siyah;6-Değer verilmek
YUKARIDAN AŞAĞIYA: 1-Zorba.2- Üzüntü veren.3-Eski Mısır Tanrısı; Sayı. 4-Bizi yetiştiren; Eski dilde su.5-Bir hastalık. 6-Üyeler.

	1	2	3	4	5	6
1						
2					■	
3			■			
4				■		
5		■				
6						

	1	2	3	4	5
1	A	D	A	N	A
2	R	E	F	A	H
3	E	S	■	D	A
4	N	E	S	İ	L
5	A	N	E	M	İ

TAY YAYINLARI kıvançla sunar

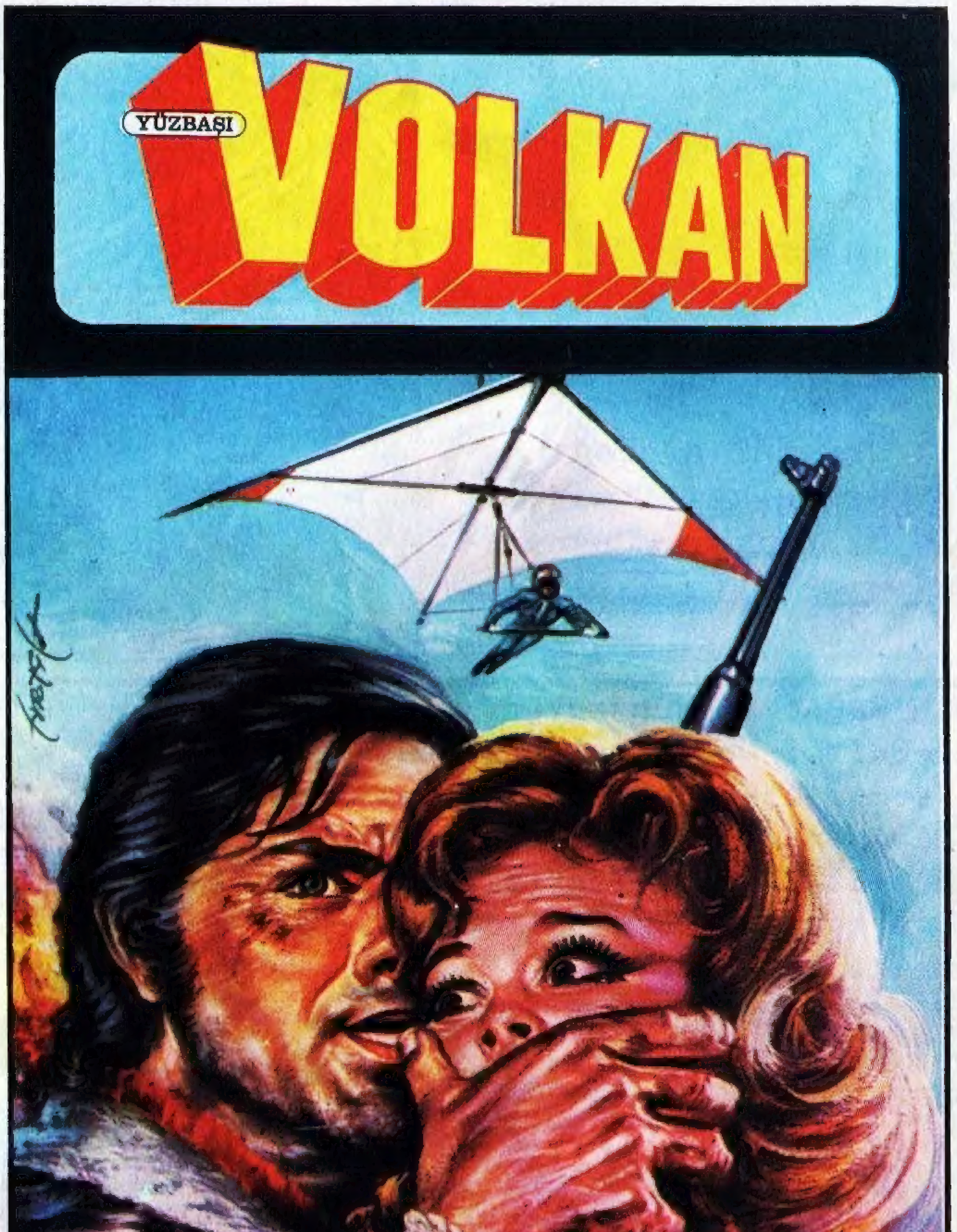

19. SAYISI ÇIKTI ALMAYI UNUTMAYINIZ

TAY YAYINLARI kıvançla sunar

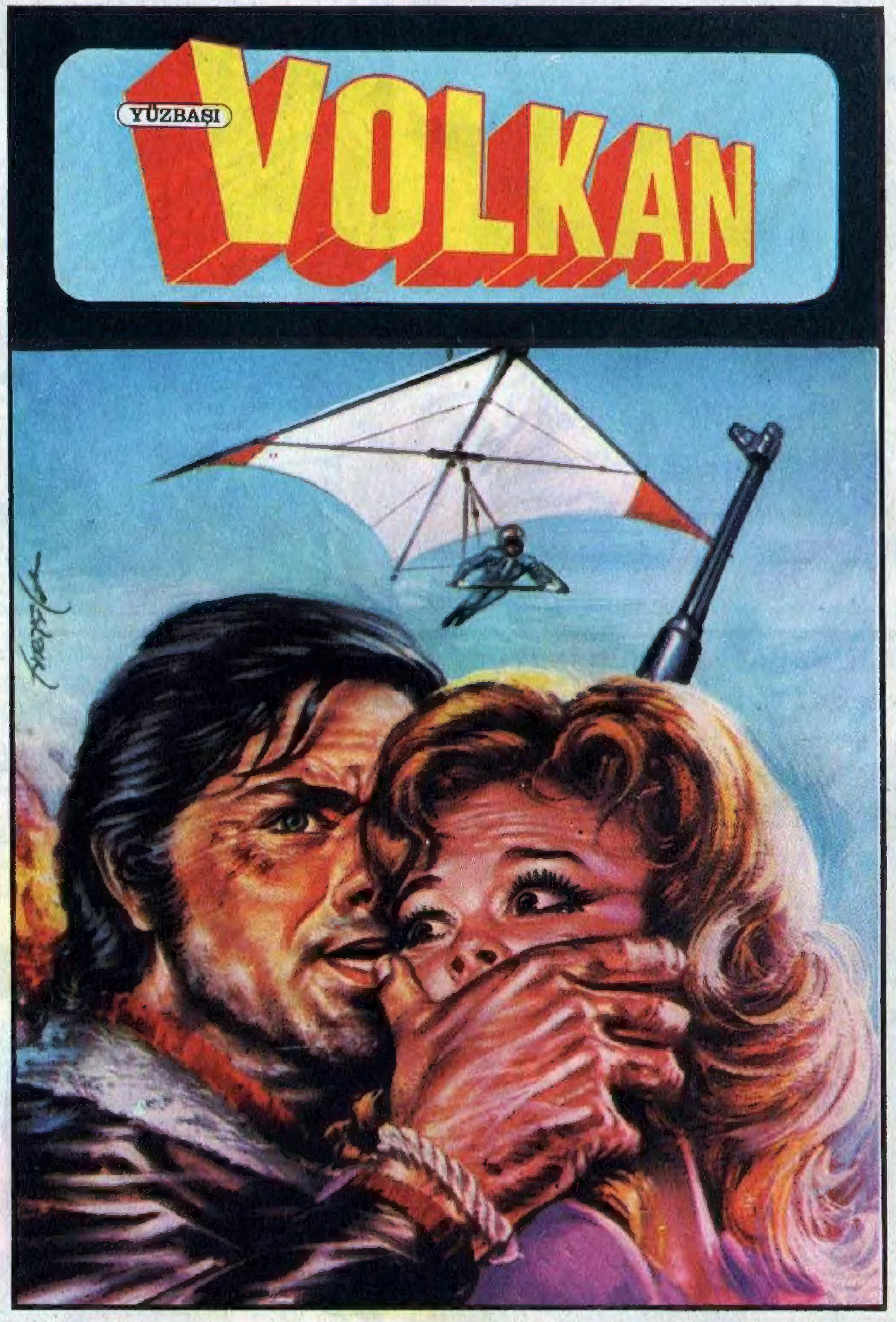

19. SAYISI ÇIKTI ALMAYI UNUTMAYINIZ